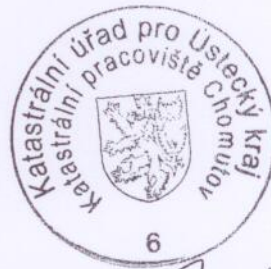

VÝKAZ DOSAVADNÍHO A NOVÉHO STAVU ÚDAJŮ KATASTRU NEMOVITOSTÍ

Dosavadní stav			Nový stav												
Označení pozemku parc. číslem	Výměra parcely		Druh pozemku Způsob využití	Označení pozemku parc. číslem	Výměra parcely		Druh pozemku Způsob využití	Typ stavby Způsob využití	Zpús. určení výměr	Porovnání se stavem evidence právních vztahů					
	ha	m ²			ha	m ²				Díl přechází z pozemku označeného v		Číslo listu vlastnictví	Výměra dílu		Označení dílu
								katastru nemovitostí	dřívější poz. evidenci	ha	m ²				
2448/1	22	82	ostat. pl. jiná plocha	2448/1	14	42	ostat. pl. jiná plocha		0	2448/1		2148	14	42	
				2448/15	8	40	ostat. pl. jiná plocha		0	2448/1		2148	8	40	
	22	82			22	82									

Zpřesnění geometrického a polohového určení pozemků § 19a odst. 4 katastrálního zákona a navržené v tomto geometrickém plánu lze v katastru nemovitostí provést jen na základě souhlasného prohlášení podle § 85 odst. 6 katastrální vyhlášky.

Dělit nebo scelovat pozemky lze jen na základě územního rozhodnutí, pokud podmínky pro ně nejsou stanoveny jiným rozhodnutím nebo opatřením.

<h2>GEOMETRICKÝ PLÁN</h2> <p>pro rozdělení pozemku a upřesnění vlastnické hranice</p>	Náležitostmi a přesností odpovídá právním předpisům.		Katastrální úřad, katastrální pracoviště souhlasí s očíslováním parcel.			
						
	Vyhotovil: MESS GEO s.r.o. Hasičská č.d. 111 Most-Vteln 434 01		Geometrický plán ověřil úředně oprávněný zeměměřičský inženýr:		Souhlas katastrálního úřadu, katastrálního pracoviště potvrdil:	
	Číslo plánu: 4849-373/2012		Ing. Černý Pavel		Muhová Ivana	
	Okres: Chomutov		Dne 8.10.2012		Dne 18.10.2012	
	Obec: Chomutov		Číslo 526/2012		Číslo 1216-12-	
Katastrální území: Chomutov I		Úředně oprávněný zeměměřičský inženýr odpovídá za odbornou úroveň geometrického plánu, za dosažení předepsané přesnosti a za správnost a úplnost náležitostí podle právních předpisů.		Jeden vpravo geometrického plánu a předepsané přílohy jsou uloženy u katastrálního úřadu, katastrálního pracoviště.		
Mapový list: Chomutov 3-6/22						
Kód způsobu určení výměr je určen podle §77 odst. 2 vyhlášky č. 26/2007 Sb.						
Dosavadním vlastníkům pozemků byla poskytnuta možnost seznámit se v terénu s průběhem navrhovaných nových hranic, které byly označeny předepsaným způsobem.						

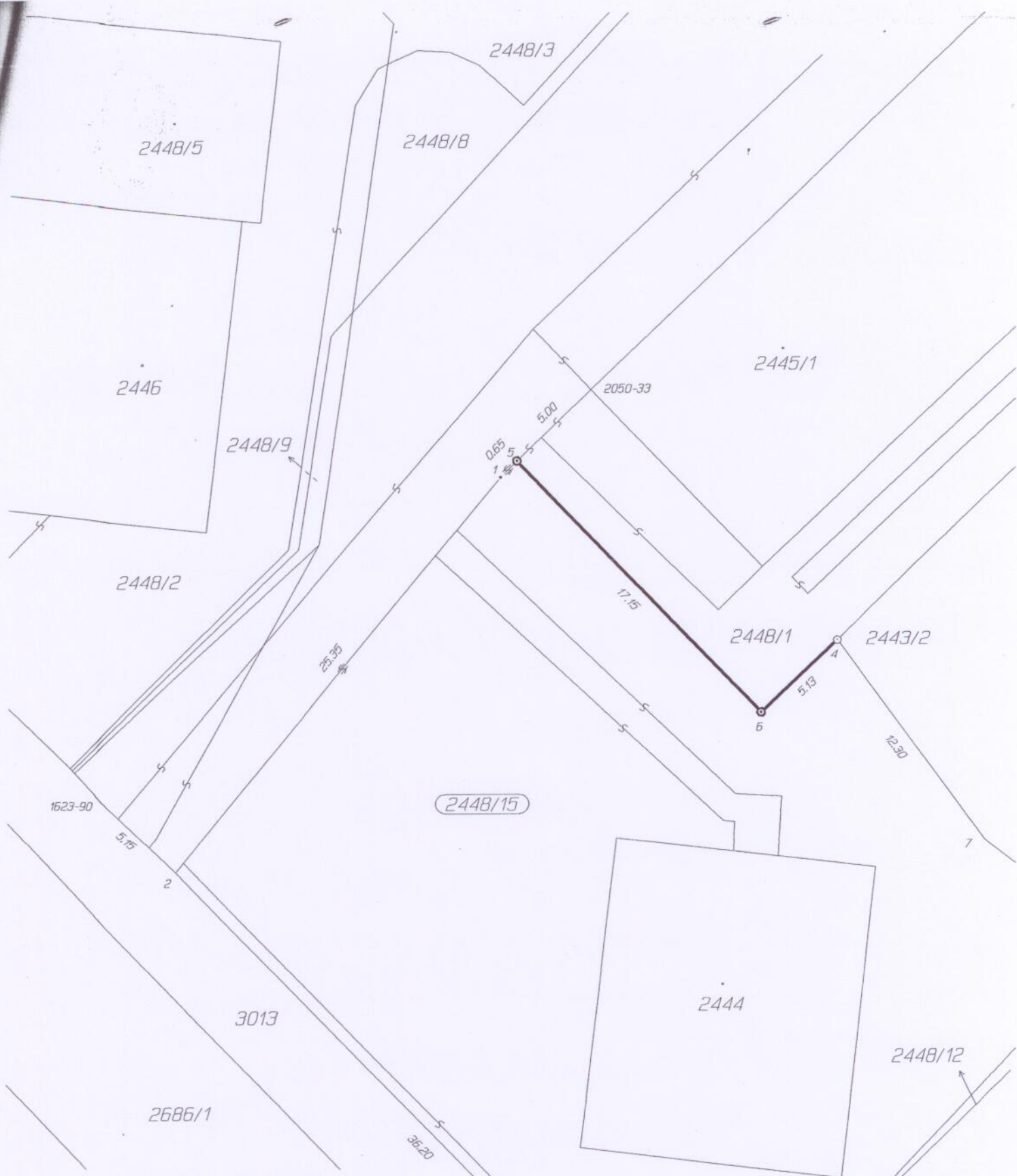

Seznam souřadnic (S-JTSK)
Číslo bodu Souřadnice pro zápis do KN

	Y	X	Kód kv.	Poznámka
1623-90	807825.09	992046.83	3	sloupek.od oplocení
2050-33	807801.25	992026.79	3	roh budovy
2193-17	807796.30	992076.55	3	sloupek od oplocení
1	807805.28	992030.74	3	beton.obrubník
2	807821.28	992050.45	6	sloupek od oplocení
4	807789.32	992039.16	6	želez.trubka(zabeton.)
5	807804.82	992030.29	3	želez.trubka(zabeton.)
6	807793.03	992042.69	3	želez.trubka(zabeton.)
7	807782.09	992049.05	6	dřev.kolík

2193-17

2442