

Výpis z KN

VÝPIS Z KATASTRU NEMOVITOSTÍ

prokazující stav evidovaný k datu 29.03.2011 08:06:32

Okres: CZ0421 Děčín

Obec: 562335 Děčín

Kat.území: 625230 Bynov

List vlastnictví: 82

V kat. území jsou pozemky vedeny ve dvou číselných řadách (St. = stavební parcela)

1 Vlastník, jiný oprávněný	Identifikátor	Podíl
<i>Vlastnické právo</i>		
Ústecký kraj, Velká hradební 3118/48, Ústí nad Labem-centrum, 400 01 Ústí nad Labem 1	70892156	
<i>Hospodaření se svěřeným majetkem kraje</i>		
Správa a údržba silnic Ústeckého kraje, příspěvková organizace, Ruská 260/13, Pozorka, 417 03 Dubí u Teplic 3	00080837	

3 Nemovitosti

Pozemky

Parcela	Výměra[m2]	Druh pozemku	Způsob využití	Způsob ochrany
St. 586	916	zastavěná plocha a nádvoří		rozsáhlé chráněné území
St. 712	452	zastavěná plocha a nádvoří	stavba IV 1423	rozsáhlé chráněné území
St. 713	52	zastavěná plocha a nádvoří	stavba IV 1423	rozsáhlé chráněné území
St. 726	35	zastavěná plocha a nádvoří	stavba LV 1423	rozsáhlé chráněné území
29	21667	ostatní plocha	silnice	rozsáhlé chráněné území
663/13	500	vodní plocha	zamokřená plocha	rozsáhlé chráněné území
806/24	4993	ostatní plocha	manipulační plocha	rozsáhlé chráněné území
806/28	238	ostatní plocha	manipulační plocha	rozsáhlé chráněné území

Stavby

Typ stavby

Část obce, č. budovy	Způsob využití	Způsob ochrany	Na parcele
Děčín XX-Nová Ves, č.p. 55	rod.dům	rozsáhlé chráněné území	St. 586

31 Jiná práva - Bez zápisu

2 Omezení vlastnického práva

Typ vztahu

Oprávnění pro	Povinnost k
o Věcné břemeno vedení	
kanalizace v rozsahu geometrického plánu č.452-78/1999	
Stavba: Děčín IX-Bynov, č.p. 236 Parcela: 806/24	Z-7099/2010-502
Listina Smlouva o věcném břemeni V3 781/1999 ze dne 19.12.1998, právní účinky vkladu ke dni 10.5.1999.	
	POLVZ:55/1999 Z-1000055/1999-502
o Věcné břemeno vedení	
kanalizace v rozsahu geometrického plánu č.452-78/1999	
Parcela: St. 723 Parcela: 806/24	Z-7099/2010-502
Listina Smlouva o věcném břemeni V3 781/1999 ze dne 19.12.1998, právní účinky vkladu ke dni 10.5.1999.	
	POLVZ:55/1999 Z-1000055/1999-502

Nemovitosti jsou v územním obvodu, ve kterém vykonává státní správu katastru nemovitostí ČR
Katastrální úřad pro Ústecký kraj, Katastrální pracoviště Děčín, kód: 502.

strana 1

Výpis z KN

VÝPIS Z KATASTRU NEMOVITOSTÍ

prokazující stav evidovaný k datu 29.03.2011 08:42:38

Okres: CZ0421 Děčín

Obec: 562335 Děčín

Kat.území: 625230 Bynov

List vlastnictví: 1423

V kat. území jsou pozemky vedeny ve dvou číselných řadách (St. = stavební parcela)

Vlastník, jiný oprávněný	Identifikátor	Podíl
Vlastnické právo Ústecký kraj, Velká hradební 3118/48, Ústí nad Labem- centrum, 400 01 Ústí nad Labem 1	70892156	

3 Nemovitosti

Stavby

Typ stavby

Část obce, č. budovy

Způsob využití

Způsob ochrany

Na parcele

• bez čp/če	garáž	rozsáhlé chráněné území	St. 712, LV:82
• bez čp/če	adminis.	rozsáhlé chráněné území	St. 713, LV:82
• bez čp/če	jiná st.	rozsáhlé chráněné území	St. 726, LV:82

P = právní vztahy jsou dotčeny změnou

3l Jiná práva - Bez zápisu

┌ Omezení vlastnického práva - Bez zápisu

└ Jiné zápisy - Bez zápisu

3 Nabývací tituly a jiné podklady zápisu

Listina

o Ohlášení vlastníka pozemku-vlastníka stavby ze dne 04.11.2009.

Z-21672/2009-502

Pro: Ústecký kraj, Velká hradební 3118/48, Ústí nad Labem-centrum, RČ/IČO: 70892156
400 01 Ústí nad Labem 1

3 Vztah bonitovaných půdně ekologických jednotek (BPEJ) k parcelám - Bez zápisu

údaje tohoto výpisu jsou dotčeny změnou právních vztahů - č.j.: Z-2373/2011-502

Nemovitosti jsou v územním obvodu, ve kterém vykonává státní správu katastru nemovitostí ČR:
Katastrální úřad pro Ústecký kraj, Katastrální pracoviště Děčín, kód: 502.

Vyhotovil:

Vyhotoveno: 29.03.2011 08:59:30

Český úřad zeměměřický a katastrální - SCD

Vyhotoveno dálkovým

Řízení PÚ:

přístupem

Podpis, razítko:

Nemovitosti jsou v územním obvodu, ve kterém vykonává státní správu katastru nemovitostí ČR
Katastrální úřad pro Ústecký kraj, Katastrální pracoviště Děčín, kód: 502.

strana 1

Poloha nemovitosti

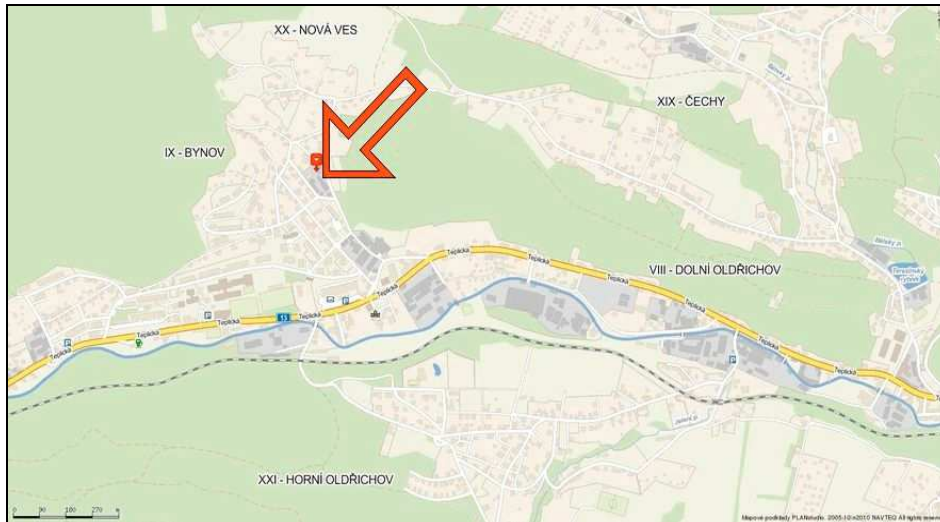

poloha v části Bynov – Děčín



celková situace na mapě

Mapa KN - celková

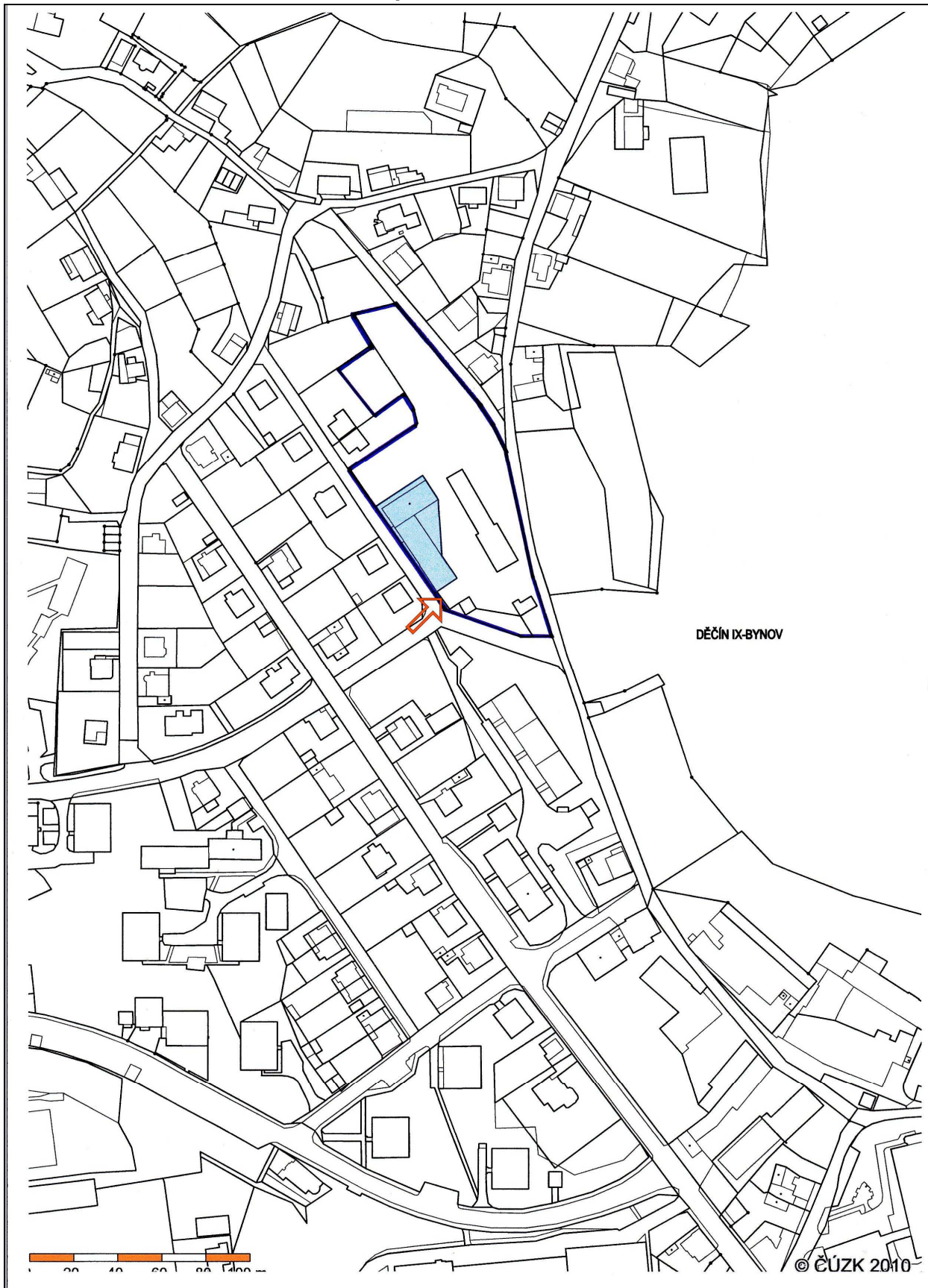

Fotodokumentace objektů



plechové garáže na pč. 663/13



plechové garáže na pč. 806/24



řadové betonové garáže na pč. 806/24



zděné garáže na stpč. 712



dílna na stpč. 586



vrátnice na stpč. 726, vjezd



adm. budova čp. 55 - jihovýchodní pohled



pohled z ulice Na Slatinách - jižní